HEBERGEMENTS

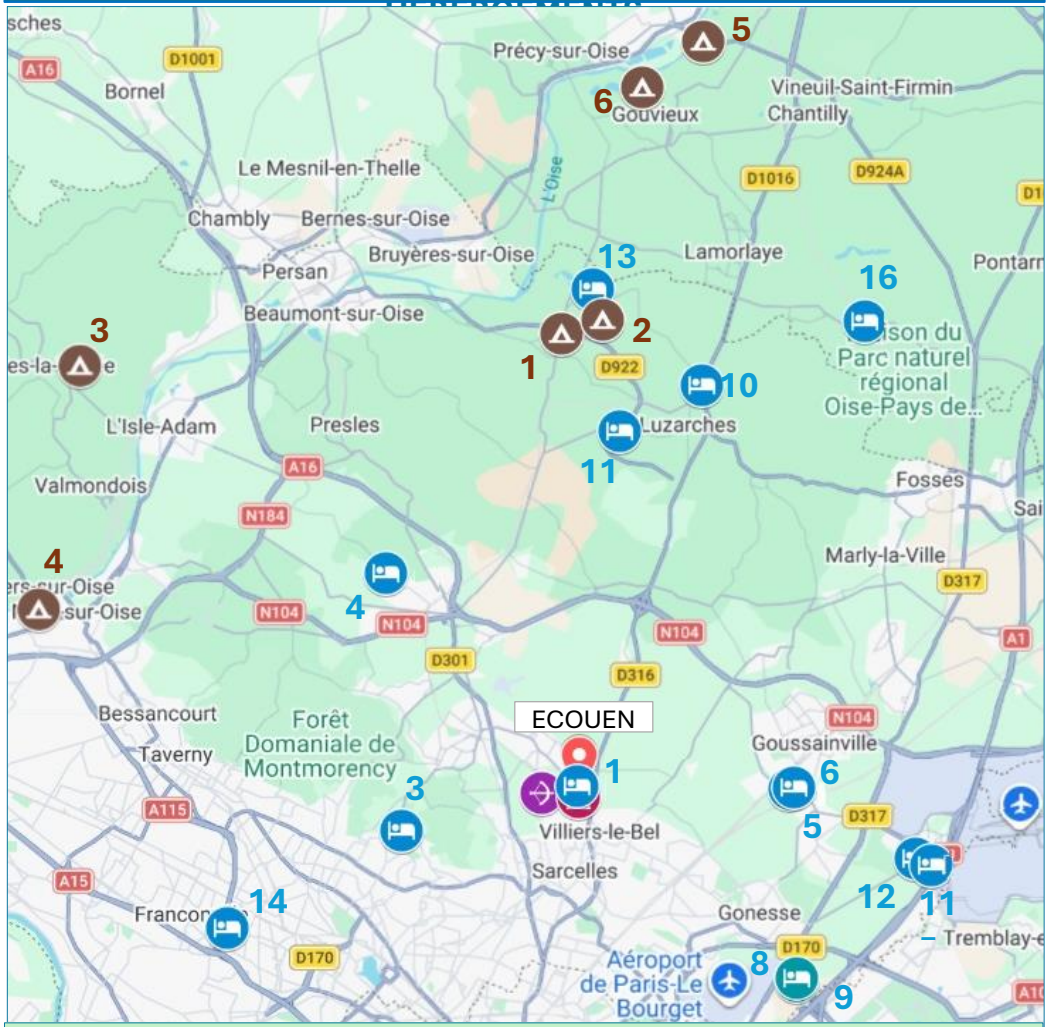

CDF HOTEL CAMPING

Pour vos réservations, n'oubliez pas **Ma Petite Sponso (*) :**
https://www.mapetitesponso.fr/federations/tir-a-larc

Grâce à votre licence FFTA, cette application vous permet de faire des économies tout en soutenant gratuitement votre club.
À chaque achat réalisé via Ma Petite Sponso (en ligne ou en magasin), vous recevez un remboursement, et un don du même montant est automatiquement reversé à votre club. Le tout est financé par les enseignes partenaires, sans aucun surcoût pour vous.

CAMPING

	Adresse	☎	Mobil-Home	Cara-vane	Tente	Distance	Temps
1	**Camping le Parc Des Grands Clos** 12, route de Chantilly - 95270 Asnières Sur Oise	01 30 35 40 43	X	X		17,6 km	17 mn
2	**Camping les princes** Route des princes - 95270 Asnières Sur Oise	01 30 35 40 92	X			17,9 km	20 mn
3	**Le Grand Paris** 10 chemin des Belles Vues, 95 690 Nesles la Vallée	01 34 70 62 89	X	X Max 7m50	X Max 6/emp	22,8 km	31 mn
4	**GCU Auvers-sur-Oise** (pour les adhérents) Rue Belle Rive, 95430 Auvers-sur-Oise	01 47 63 98 63				23,4 km	35 mn
5	**Camping Le Pré des Moines** 1 Le Pont de Saint-Leu 60270 Gouvieux	03 44 56 60 48	X	X	X	25,6 km	32 mn
6	**Domaine Saint Michel** 10 avenue de Toutevoie, 60270 Gouvieux	03 44 57 02 05	X			25,7 km	27 mn

HOTEL

Liste non exhaustive

	Adresse	☎	< 70€	70 € à 100€	> 100€	Distance	Temps
1	**IL MAESTRO - Hotel restauant du Château** 22 rue Paul Lorillon, 95440 Ecouen	01 34 19 60 86			X	0,7 km	2 mn
2	**Brit Hotel** 9 Av. du Bosquet, 95560 Baillet-en-France	01 34 69 88 48		X		7,8 km	14 mn
3	**Hôtel Le domaine de Montmorency** 7 Bd des Briffaults, 95160 Montmorency	06 72 01 09 29			X	9,5 km	20 mn
4	**Novotel - Demeures de campagne Domaine de Maffliers** * Allée des Marronniers, 95560 Maffliers	01 34 08 35 35			X	10,2 km	20 mn
5	**Ibis budget Goussainville Charles De Gaulle** * 19 Rue Le Corbusier, 95190 Goussainville	0 892 70 74 43	X			11,2 km	16 mn
6	**B&B HOTEL Goussainville CDG** 17 rue Le Corbusier, 95190 Goussainville	0 892 70 75 52	X			11,2 km	16 mn
7	**Hôtel Marie Louise** 49 Rue De Malleville, 95880 Enghien-les-Bains	01 39 64 82 21		X		12,4 km	29 mn
8	**ibis Gonesse Le Bourget** * 2 Rue De Montservon, 95500 Gonesse	01 39 33 78 51		X		12,9 km	20 mn
9	**ibis budget Gonesse Le Bourget** * 2 Rue De Montservon, 95500 Gonesse		X			12,9 km	20 mn
10	**Kyriad Chantilly Sud - Luzarches** * Rue de Paris N16, 95270 Chaumontel	01 34 09 94 61		X		13,0 km	16 mn
11	**Golf hotel Mont Griffon** R.D. 909, 95270 Luzarches	01 34 68 10 10		X		13,0 km	13 mn
12	**Eklo Hotels Paris Roissy CDG Airport** 10 Rue de l'Espérance, 95700 Roissy-en-France	01 85 43 01 00	X			14,4 km	23 mn
13	**Pentahotel Paris Charles de Gaulle Airport** 12 Alleé du Verger, 95700 Roissy-en-France	01 59 13 29 93		X		15,1 km	24 mn
14	**Campanile NATURE - Sannois Ermont** * 19 Rue des Loges, 95110 Sannois	01 34 13 79 57		X		16,1 km	37 mn
15	**Abbaye de Royaumont** 3 Jardin de l'abbaye de Royaumont, 95270 Asnières-sur-	01 30 35 59 59			X	19,1 km	20 mn
16	**Hôtel la nonette - Gare (direct Paris)** 5 Pl. de la Gare, 60560 Orry-la-Ville	06 50 12 15 36		X		19,4 km	23 mn

GITE ou CHAMBRE D'HOTES (airbnb*, booking, Gites de France...)

Au-delà des hébergements disponibles sur ECOUEN, vous pouvez rechercher des locations sur les communes environnantes où il fait bon vivre :

EZANVILLE - DOMONT - SAINT BRICE SOUS FORET - BOUFFEMONT - MOISSELLES - GROSLAY - LE MESNIL AUBRY - MAREIL EN FRANCE - LUZARCHES - CHAUMONTEL - SAINT PRIX - VIARMES